Salm136

A. Bodennec

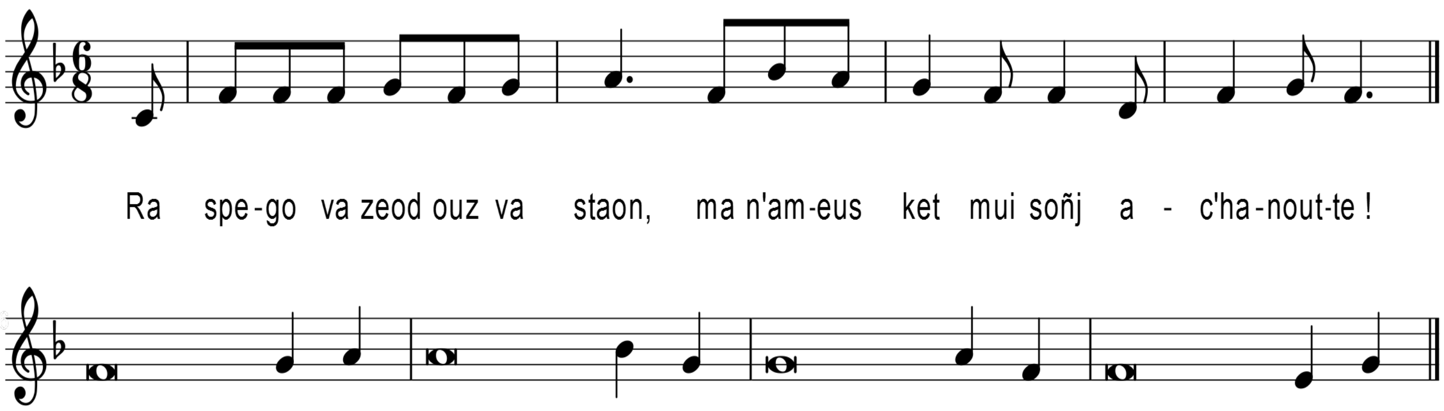

SALM 136

Ra spego va zeod ouz va staon,
Ma n’am-eus ket mui soñj ahanout-te !

Du-hont, war ribl stèriou **Ba**vel,
Edom azezet, hag e ouelem o soñjal **e** Sion.
Ouz an haleg tro-**war**-dro,
On-noa istribillet on **te**lennou.

Ha neuze e c’houlenne diganeom **or** gwarded
Komzou eur **ga**naouenn,
Or gwaskerien, eur zo**nenn** laouen :
“Kanit deom eur ganaouenn **euz** Sion.”

Penaoz e kanfem euz kanaouennou **an** Aotrou
War eun dou**ar** estren ?
Ma tizoñjan ahanout, Je**ru**zalem,
Ra zizeho va **dorn** dehou...

Ra spego va zeod ouz **va** staon
Ma ne zalhan ket soñj a**han**out,
Ma ne lakan ket Je**ru**zalem
A-raog péb **le**venez !