Salm 26

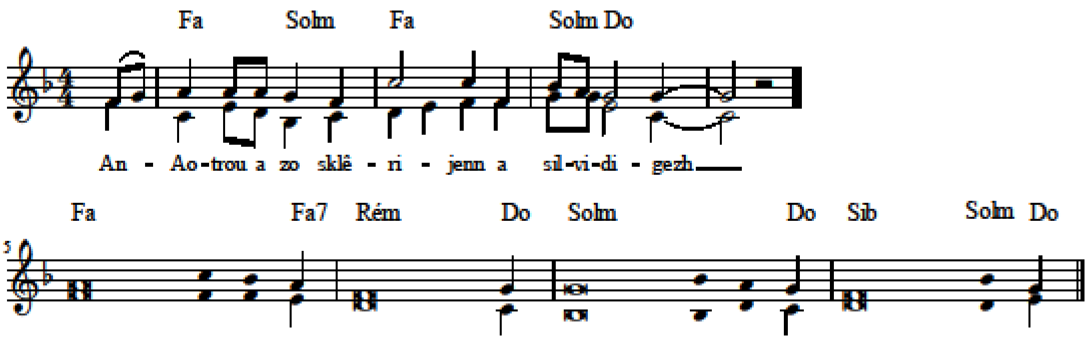

An Aotrou a zo sklêrijenn ha silvidigez

An Aotrou eo va sklê**ri**jenn ha va zilvidigez,
Di-rag piou am-befe **aon**?
An Aotrou eo a **zi**wall va buez,
Di-rag **pi**ou e krenfen ?

Eun dra ‘m-eus gou**le**nnet digand an Aotrou,
An dra nemetañ a **gla**skan,
Oll **dei**ziou va buez,
Beva e **ti** an Aotrou.

Med sur on da weled ma**de**lez an Aotrou,
War zouar ar re **veo**;
Esper en Aotrou, dalc’h **mad** ha kemer kalon,
Esp**er** en aotrou.