Salm 97

Anne Bodennec

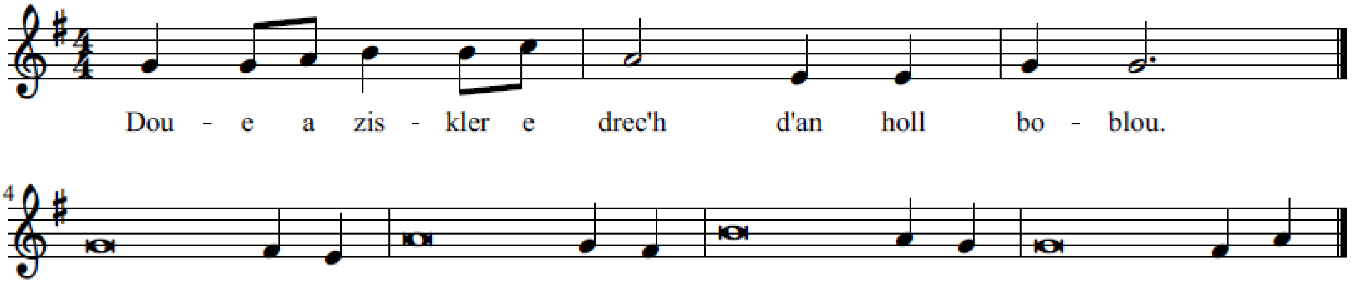

Salm 97 : Doue a ziskler e drec'h d'an oll boblou

Kanit d'an Aotrou eur **c'han** nevez,
Rag burzudou e-**neus** greet ;
Dre e zehou hag e **vrec'h** santel
E-neus gounezet **an** trec'h.

An Aotrou 'neus roet da anaoud e zil**vi**digez,
D'ar poblou 'neus disklêriet **ar** justis ;
Soñj e-neus bet euz e **va**dèlèz,
Euz e fealded e-keñver ti **Iz**rael.

Oll zibennou **an** douar
O-deus gwelet trec'h **on** Doue.
Youhit evid an Aotrou, douar **a**-béz,
Youhit, kanit **ha** sonit !