ADSAVET BEO

Komzou : Padraig (Landevenneg), Job an Irien

Muzik : Mikael Skouarneg

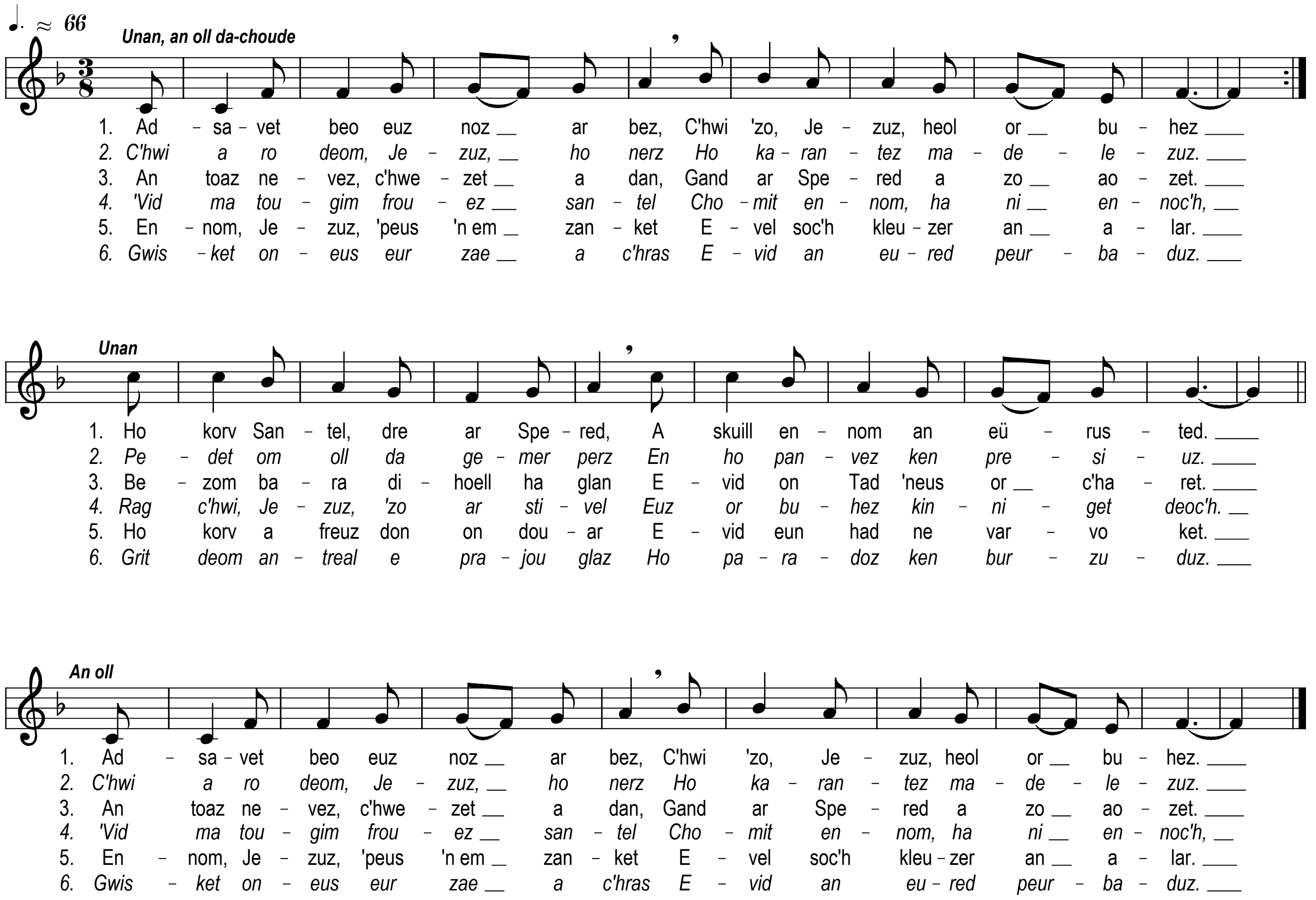

1. Adsavet beo euz noz ar bez, C'hwi 'zo, Jezuz, heol or buhez,(2w)
   Ho korv Santel, dre ar Spered, A skuill ennom an eürusted.
   Adsavet beo euz noz ar bez, C'hwi 'zo, Jezuz, heol or buhez.

2. C'hwi a ro deom, Jezuz ho nerz Ho karantez madelezuz.(2w)
   Pedet om oll da gemer perz En ho panvez ken presiuz.
   C'hwi a ro deom, Jezuz ho nerz Ho karantez madelezuz.

3. An toaz nevez, c'hwezet a dan, Gand ar Spered a zo aozet.(2w)
   Bezom bara dihoell ha glan Evid on Tad 'neus or c'haret.
   An toaz nevez, c'hwezet a dan, Gand ar Spered a zo aozet.

4. 'Vid ma tougim frouez santel, Chomit ennom, ha ni ennoc'h, (2w)
   Rag c'hwi, Jezuz, 'zo ar stivel Euz or buhez kinniget deoc'h.
   'Vid ma tougim frouez santel, Chomit ennom, ha ni ennoc'h.

5. Ennom, Jezuz, 'peus 'n em zanket Evel soc'h kleuzer an alar.(2w)
   Ho korv a freuz don on douar Evid eun had ne varvo ket.
   Ennom, Jezuz, 'peus 'n em zanket Evel soc'h kleuzer an alar.

6. Gwisket on-eus eur zae a c'hras Evid an eured peurbaduz.(2w)
   Grit deom antreal e prajou glaz Ho paradoz ken burzuduz.
   Gwisket on-eus eur zae a c'hras Evid an eured peurbaduz.

RESSUSCITÉ

1. Ressuscité de la nuit du tombeau, C'est Toi, Jésus, le soleil de notre vie,
Ton Saint corps, par l'Esprit, Répand en nous le bonheur.
Ressuscité de la nuit du tombeau, C'est Toi, Jésus, le soleil de notre vie.

2. Tu nous donnes Jésus, ta force Ton amour miséricordieux.
Tu nous fait tous prendre part A ton précieux banquet
Tu nous donnes Jésus, ta force Ton amour miséricordieux.

3. La nouvelle pâte, levée au feu, Est préparée par l'Esprit.
Soyons le pain azyme et pur Pour notre Père qui nous a aimés.
La nouvelle pâte, levée au feu, Est préparée par l'Esprit.

4. Pour que nous portions de saints fruits, Reste en nous, et nous en Toi,
Car Toi, Jésus, Tu es la fontaine jaillissante De notre vie à Toi donnée.
Pour que nous portions de saints fruits, Reste en nous, et nous en Toi,

5. En nous, Jésus, Tu t'es planté Comme le soc profond de la charrue.
Ton corps déchire profond notre terre Pour un grain qui ne mourra pas.
En nous, Jésus, Tu t'es planté Comme le soc profond de la charrue.

6. Nous avons revêtu l'aube de grâce Pour une noce éternelle.
Fais-nous entrer dans les vertes prairies De ton merveilleux paradis.
Nous avons revêtu l'aube de grâce Pour une noce éternelle.