GREUNENN AR GARANTEZ

Komzou : Job an Irien.
Muzik : Bro-Wened ; kentoniet gand René Abjean.

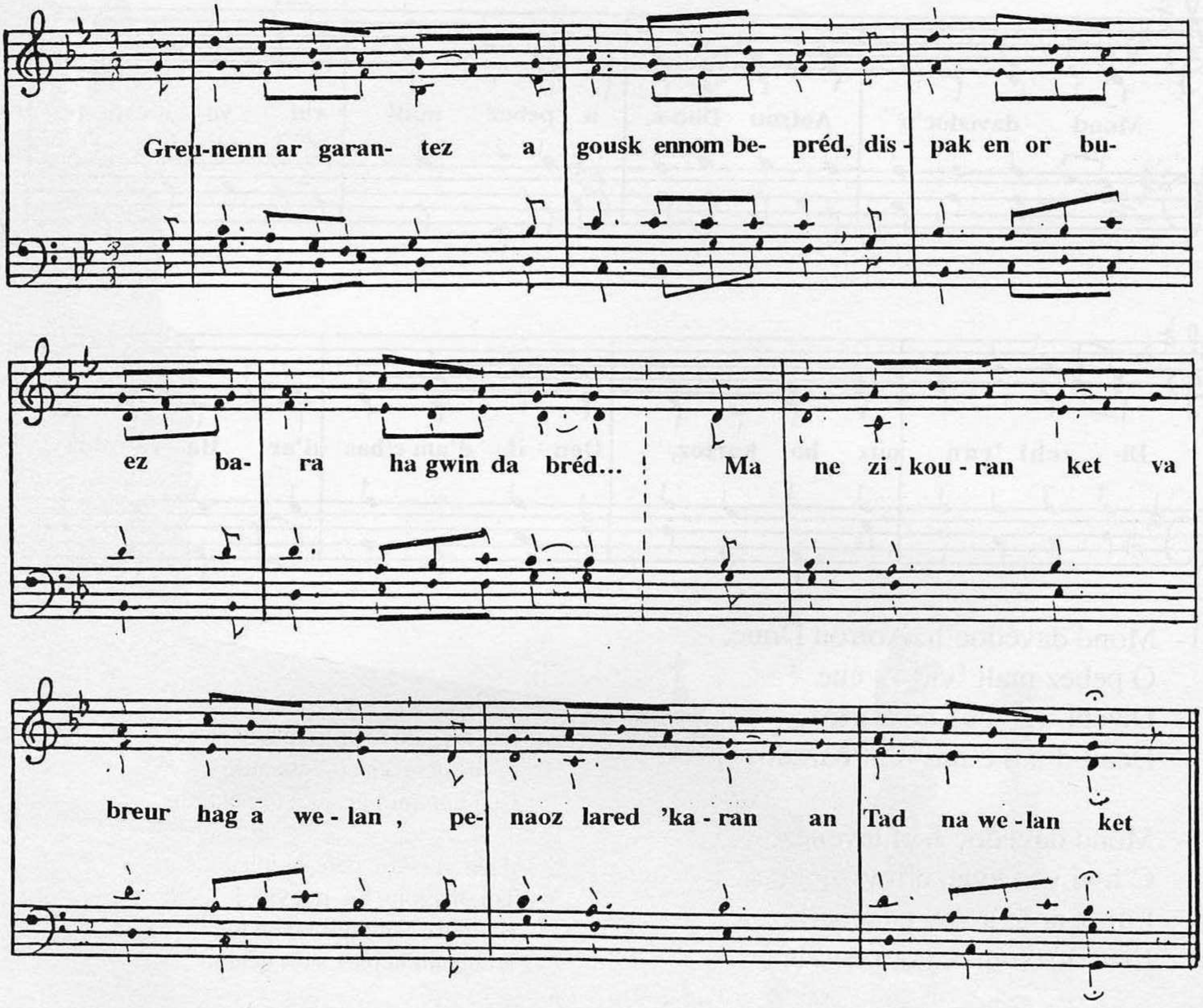

Greunenn ar garantez a gousk ennom be-préd,
dispak en or buez bara ha gwin da bréd…

1- Ma ne zikouran ket va breur hag a welan,
penaoz lared 'karan an Tad na welan ket.

2- An den fallgalonet ra vo digemeret ;
ma 'neus naon ha sehed or préd a vo rannet.

3- Tommder or c'harantez gand Doue zo maget ;
be-préd e toug frouez pardon ha patianted.

4- On Doue a c'houzañv pép poan ganeom er béd ;
on Doue a vouskan en or c'halon be-préd.

1- Si je n'aide pas mon frère que je vois, comment dire que j'aime le Père que je ne vois pas.

2- L'homme découragé, qu'il soit accueilli ; s'il a faim et soif, nous partagerons le repas.

3- La chaleur de notre amour est nourrie par Dieu ; toujours il porte fruit, pardon et patience.

4- Notre Dieu souffre toute peine avec nous dans le monde ; notre Dieu chantonne dans notre cœur toujours.