PEDENN OR ZALVER

Muzik : Roger Abjean

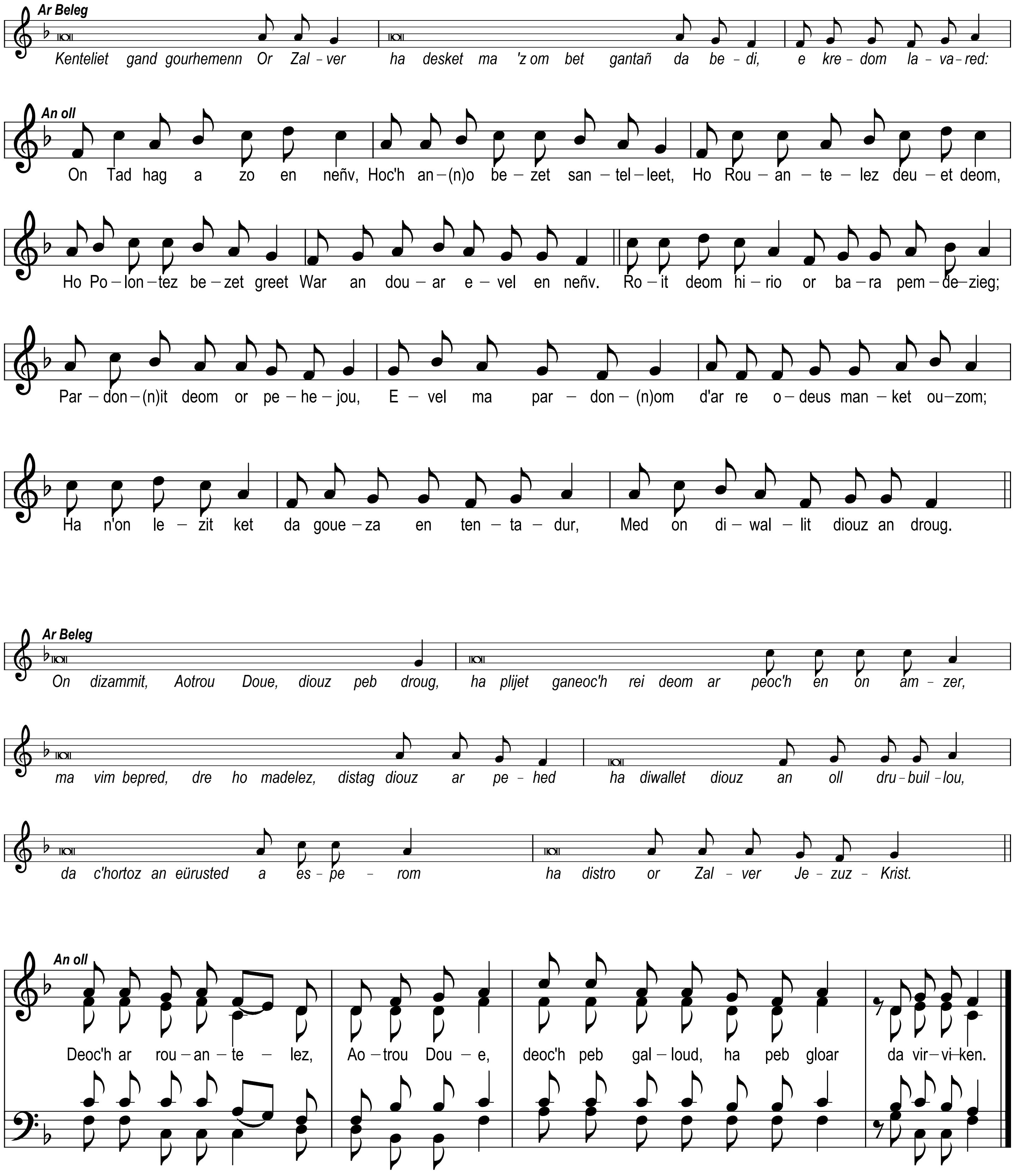

Prière du Notre Père, texte du Missel Romain.