ITRON SANTEZ ANNA
(Ton Santez-Anna Wened)

Saïk Falhun

Eus Kantikou Gwened
Ton "Rouanez an Arvor"

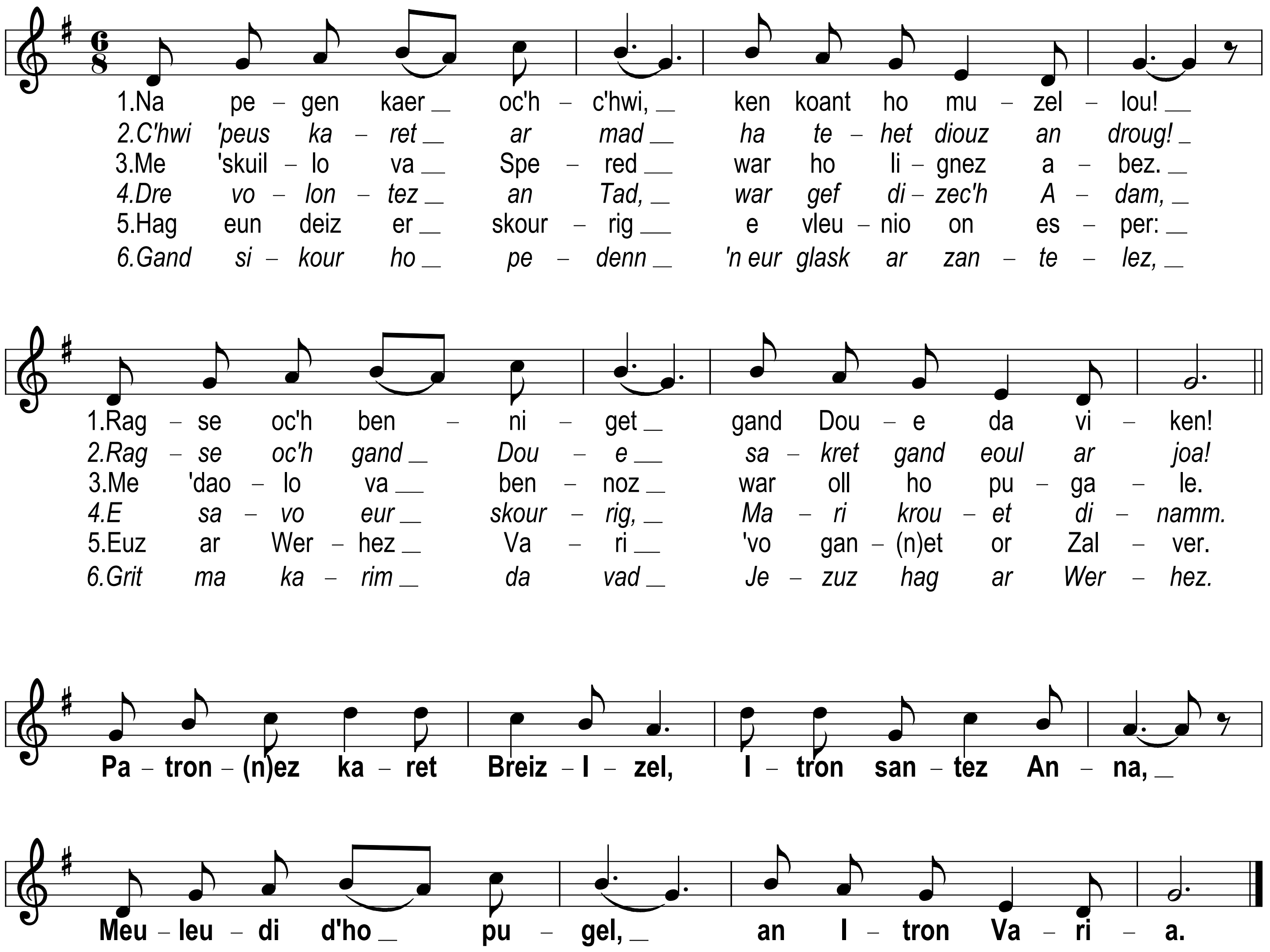

1. Na pegen kaer oc'h-c'hwi, ken koant ho muzellou!
   Rag-se oc'h benniget gand Doue da viken!

D : **Patronez karet Breiz-Izel, Itron santez Anna,**
Meuleudi d'ho pugel, an Itron Varia.

2. C'hwi 'peus karet ar mad ha tehet diouz an droug!
   Rag-se oc'h gand Doue sakret gand eoul ar joa!

3. Me 'skuillo va Spered war ho lignez a-bez.
   Me 'daolo va bennoz war oll ho pugale.

4. Dre volontez an Tad, war gef dizec'h Adam,
   E savo eur skourrig, Mari krouet dinamm.

5. Hag eun deiz er skourrig e vleunio on esper :
   Euz ar Werhez Vari 'vo ganet or Zalver.

6. Gand sikour ho pedenn 'n eur glask ar zantelez,
   Grit ma karim da vad Jezuz hag ar Werhez.

DAME SAINTE ANNE

1. Que vous êtes belle, si jolies vos lèvres !
Et vous êtes bénie par Dieu pour toujours !

R: Patronne bien-aimée de Bretagne, Dame Sainte Anne,
Louange à votre enfant, Madame Marie

2. Vous avez aimé le bien et fuit le mal !
Dieu vous a sacrée de l'huile de la joie !

3. Je répandrai mon Esprit sur toute votre lignée.
Je répandrai ma bénédiction sur tous vos enfants.

4. Par la volonté du Père, sur le tronc desséché d'Adam,
Grandira un rameau, Marie conçue sans péché.

5. Et un jour sur le rameau fleurira notre espoir :
De la Vierge Marie naîtra notre Sauveur.

6. À l'aide de votre prière, en cherchant la sainteté,
Faites que nous aimions de tout cœur Jésus et la Vierge.